

EN CZ DE PL FR	name název name nazwa nom	composition složení zusammensetzung skład composition	width šíře breite szerokość largeur	abrasion resistance oděruvzdornost abriebfestigkeit wytrzymałość na ścieranie résistance aux frottements	self-extinguishing samozhášivost selbstlöschbarkeit samogaśnięcie iniflammabilité	cleaning čištění reinigung czyszczenie nettoyage
A	FARGO	100% polyester	152 cm	66 250 MD	EN 1021 Part 1	
	GRAIN	surface 100% polyurethane underlay 67% polyester 33% cotton	140 cm	200 000 MD	BS 5852 Part 1 & 2 EN 1021 Part 1 & 2	
	HARBY	100% polyester	152 cm	50 000 MD	EN 1021 Part 1	
	JIM	56% cotton 12% linen 12% polyester 12% viscose 8% acrylic	142 cm	53 750 MD	EN 1021 Part 1	
	LERMA	100% polyester	150 cm	115 000 MD	EN 1021 Part 1	
	LUCIANA	55% cotton 31% polyester 14% acrylic	150 cm	40 000 MD	EN 1021 Part 1	
	MANRESA	51% cotton 19% polyester 11% linen 11% viscose 8% acrylic	150 cm	57 500 MD	EN 1021 Part 1	
	ROBO	33% cotton 30% polyester 20% viscose 9% linen 8% acrylic	150 cm	50 000 MD	EN 1021 Part 1	

A

COTTON MIX



Jim 898

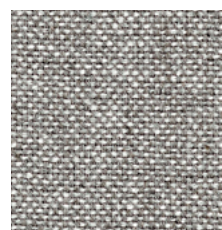

Jim 828

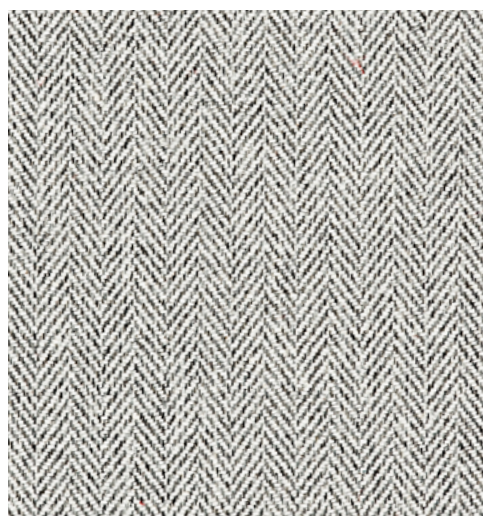

Luciana 801

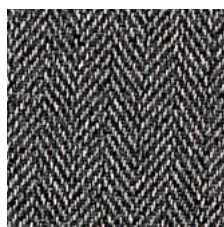

Luciana 838



Robo 820

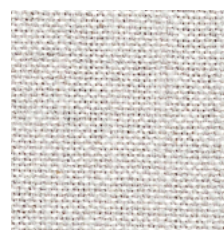

Jim 803

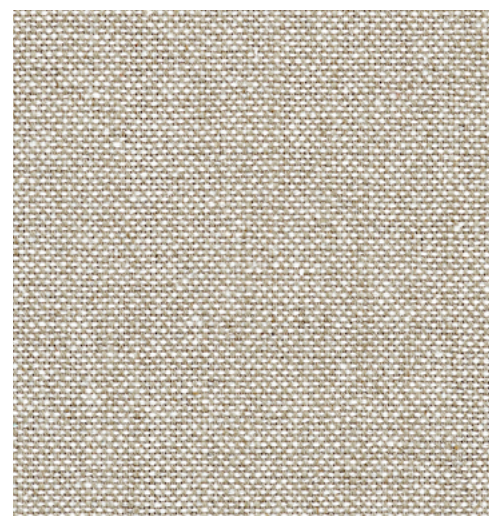

Jim 826



Robo 708



Manresa 108

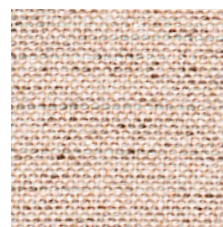

Robo 703

A

COTTON MIX



Jim 604

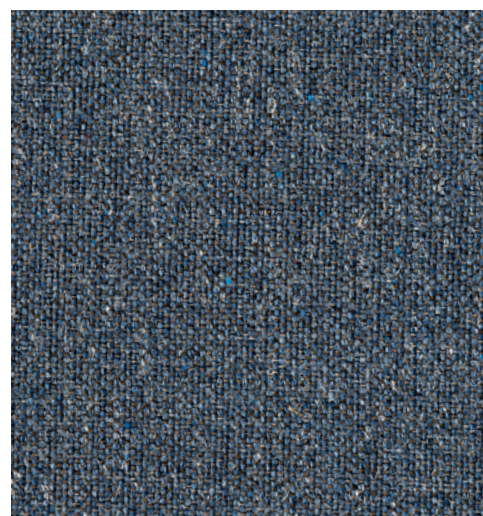

Robo 885



Jim 598

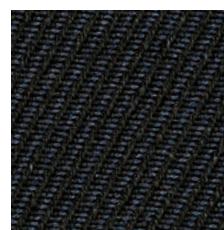

Manresa 905

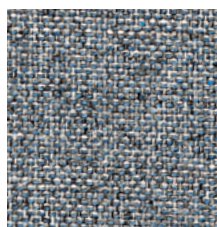

Robo 857

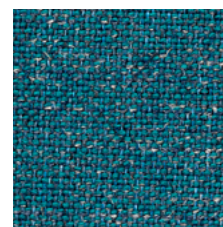

Robo 562

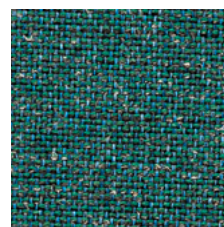

Robo 566

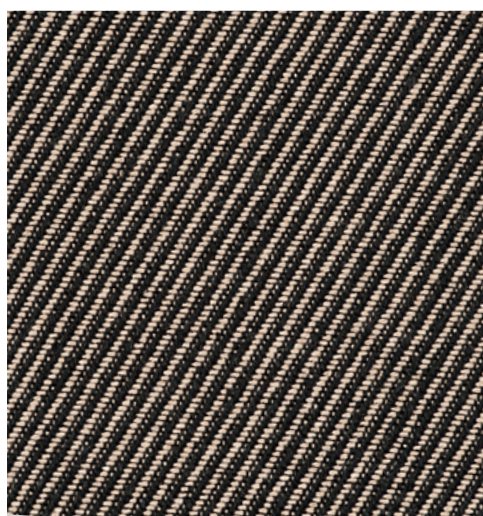

Manresa 907



Jim 718

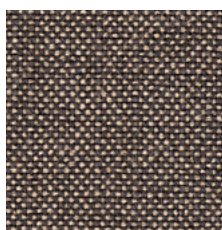

Jim 767

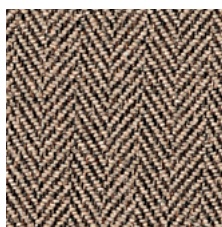

Luciana 750

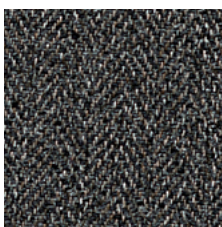

Luciana 881

A

ARTIFICIAL LEATHER

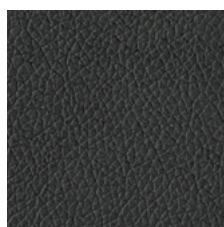

Grain negro 90

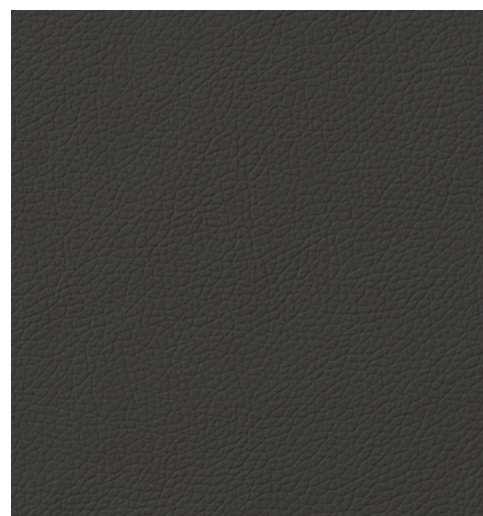

Grain arcilla 75

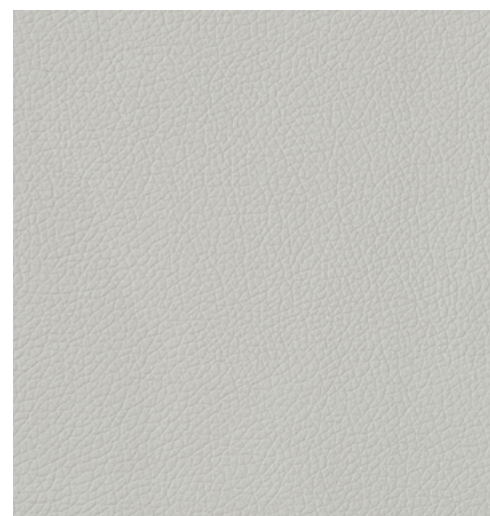

Grain gris 01

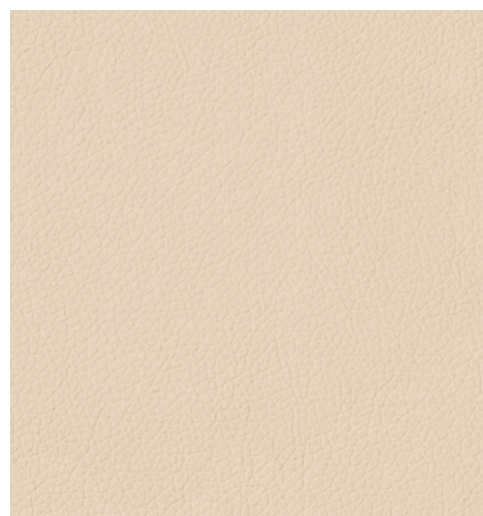

Grain crema 02

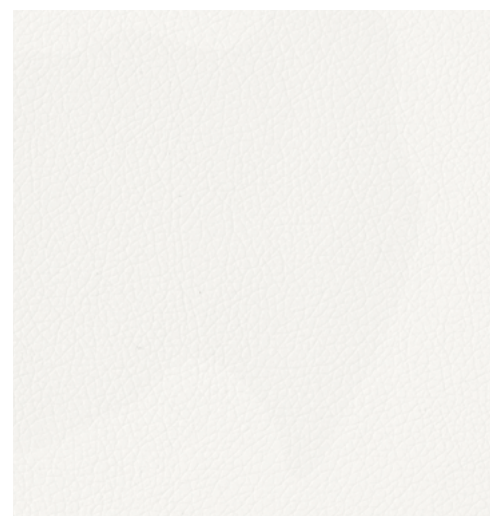

Grain blanco 00

A

ARTIFICIAL LEATHER

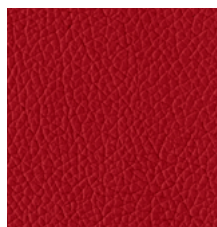

Grain rojo 29



Grain marino 69

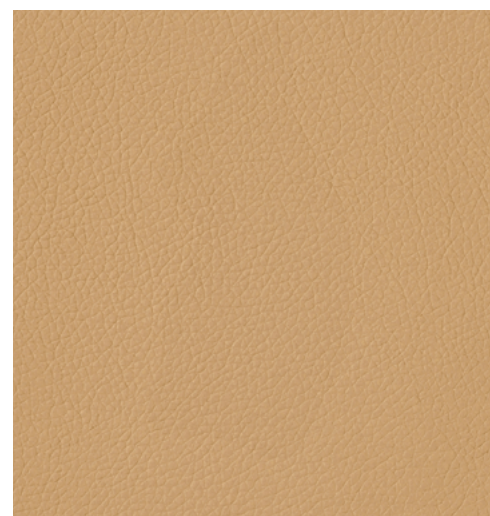

Grain canela 11



Grain tierra 07



Grain teja 15



Grain marron 23

A

ARTIFICIAL FIBRES

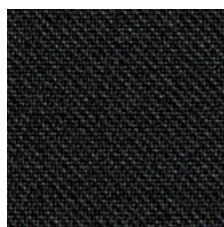

Lerma 909

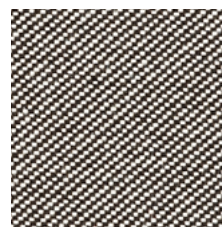

Lerma 801

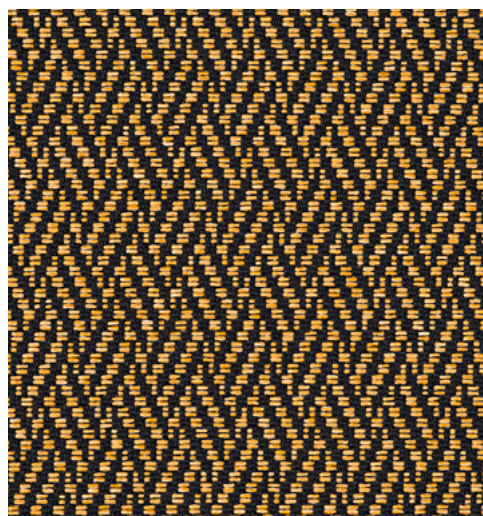

Harby 801

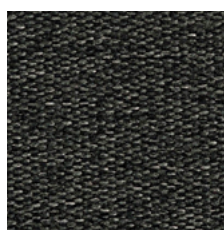

Fargo 990

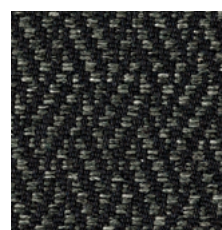

Harby 990

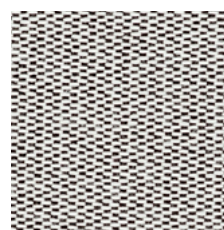

Fargo 801

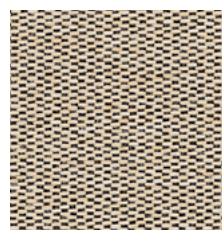

Fargo 927

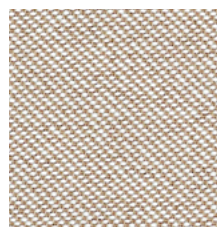

Lerma 701



Fargo 701

A

ARTIFICIAL FIBRES

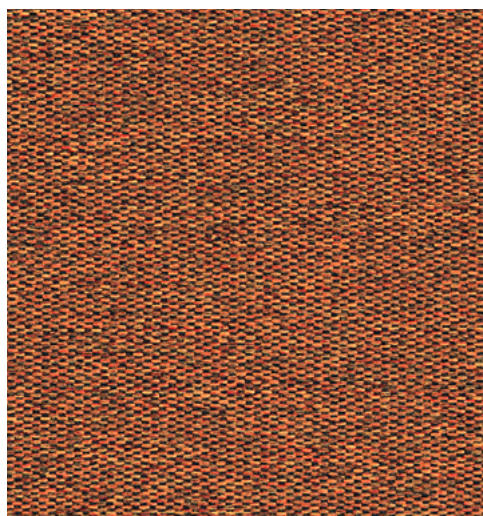

Fargo 923

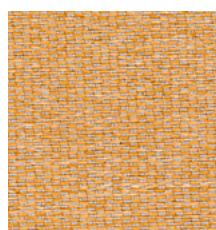

Fargo 710

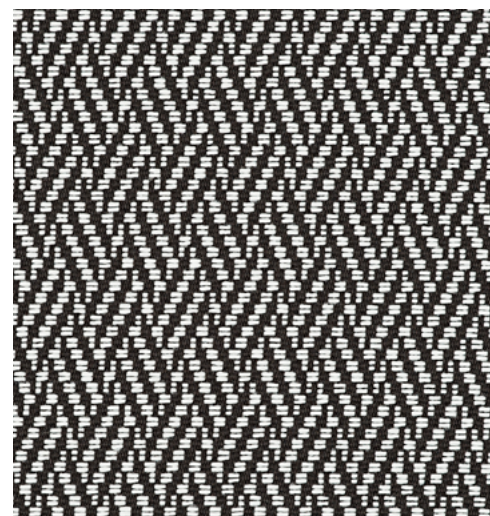

Harby 810

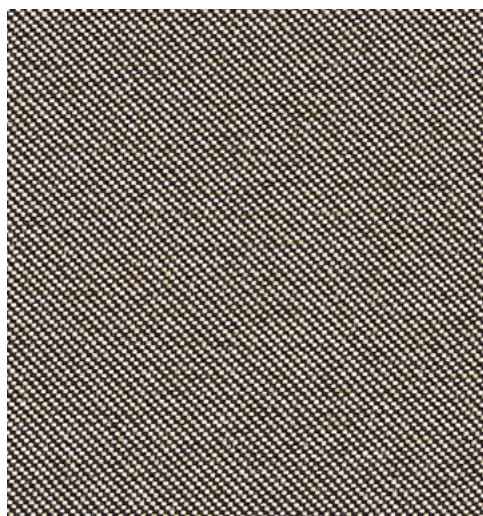

Lerma 818



Lerma 847



Lerma 882

EN	name	composition	width	abrasion resistance	self-extinguishing	cleaning
CZ	název	složení	šíře	oděruvzdornost	self-extinguishing	čistění
DE	name	Zusammensetzung	breite	Abriebfestigkeit	selbstlöschbarkeit	Reinigung
PL	nazwa	skład	szerokość	wytrzymałość na ścieranie	samogąsienicze	czyszczenie
FR	nom	composition	largeur	résistance aux frottements	inflammabilité	nettoyage
B	JET BIOACTIVE	100% Trevira CS Bioactive	140 cm	65 000 MD	BS 5852 Crib 5 California TB117-2013 EN 13773 Class 1 DIN 4102 Class B1 ONORM 3800-1 Class B1/Q1/TR1 NF 92501-7 Class M1	🧼🧽🧻🔄
	TORINO	100% Trevira CS	140 cm	70 000 MD	BS 5852 Crib 5 California TB117-2013 EN 13773 Class 1 DIN 4102 Class B1 ONORM 3800-1 Class B1/Q1/TR1 NF 92501-7 Class M1	🧼🧽🧻🔄
C	GARDA	100% Trevira CS	140 cm	80 000 MD	BS 5852 Crib 5 California TB117-2013 EN 13773 Class 1 DIN 4102 Class B1 ONORM 3800-1 Class B1/Q1/TR1 NF 92501-7 Class M1	🧼🧽🧻🔄
	LOWLANDS PLAIN	70% Merino virgin wool 30% polyamide	140 cm	188 000 MD	BS 5852 Crib 5 EN 1021 Part 1 & 2	🧼🧽🧻🔄
D	DANTE	95% Merino virgin wool 5% polyamide	140 cm	52 000 MD	BS 5852 Crib 5 CAL TB 117-2013 DIN 4102-1 Class B2	🧼🧽🧻🔄
	SAND	100% Trevira CS	140 cm	50 000 MD	BS 5852 Crib 5 ISO 8191 Part 1 & 2 DIN 4102 Class B1	🧼🧽🧻🔄
	SERA	96% Merino virgin wool 4% polyamide	140 cm	122 000 MD	BS 5852 Crib 5 California TB117-2013 DIN 4102-1 Class B2	🧼🧽🧻🔄
	TOPIA	95% Merino virgin wool 5% polyamide	150 cm	50 000 MD	BS 5852 Crib 5 California TB117-2013 DIN 4102-1 Class B2	🧼🧽🧻🔄
	WALKER	100% Trevira CS	150 cm	45 000 MD	BS 5852 Crib 5 ISO 8191 Part 1 & 2 DIN 4102 Class B1	🧼🧽🧻🔄
TON a.s. Michala Thoneta 148 785 61 Bystřice pod Hostynem Czech Republic						
T +420 573 325 111 F +420 573 378 261 info@ton.eu ton.eu						
1/2018						

upholstery collection 02

CATEGORY B

Trevira CS + Trevira CS Bioactive

CATEGORY C & D

Trevira CS + Merino virgin wool

CATEGORY 1

pigmented leather

CATEGORY 2

aniline leather

KATEGORIE B

Trevira CS + Trevira CS Bioactive

KATEGORIE C & D

Trevira CS + střížní vlna merino

KATEGORIE 1

pigmentovaná kůže

KATEGORIE 2

anilínová kůže

KATEGORIE B

Trevira CS + Trevira CS Bioactive

KATEGORIE C & D

Trevira CS + Merino Schurwolle

KATEGORIE 1

Pigmentiertes Leder

KATEGORIE 2

Anilinder

KATEGORIA B

Trevira CS + Trevira CS Bioactive

KATEGORIA C & D

Trevira CS + wełna Merino Virgin

KATEGORIA 1

skóra pigmentowana

KATEGORIA 2

skóra anilinowa

CATÉGORIE B

Trevira CS + Trevira CS Bioactive

CATÉGORIE C & D

Trevira CS + Mérinos laine de tonte

CATÉGORIE 1

cuir pigmenté

CATÉGORIE 2

cuir aniline

^{EN} Enhance your seating comfort. Top quality leather and fabrics, which are wear resistant and meet the criteria of many flammability certificates, or have also anti-microbial properties. Timeless patterns and high quality, which also meet the requirements of public areas with heavy traffic, will entertain you for long years.

Trevira CS
Trevira CS is a synonym for safe textiles. The non-flammable fabric meets stringent international safety standards. At the same time, it does not lose any of its comfort and airiness. It is easy to maintain and exhibits good lightfastness.

Trevira CS Bioactive
The pigmented leather is a favourite choice for restaurant and hotel interiors. The corrected grain imbues the leather material with many functional properties and a uniform surface, easy maintenance, high durability and excellent fade resistance.

Merino virgin wool
This type of wool comes mainly from New Zealand and Australia. The sheep there have adapted to the cold and wet climate and their wool fibres are very fine while they are at the same time naturally resistant to dirt, odours, dirt and fluids. We offer the fabrics not only in a broad range of colours but also in various weights and surface finishes. The Lowlands type is finely felted, while on the contrary the Dante, Sera and Topia fabrics were peened during the final treatment. In the process, the excessive fibres are burnt off and no longer released during usage.

Leather
Leather is a natural material whose appearance is never homogeneous. It is possible to see scars or folds in it. But if selected and processed carefully, it guarantees long service life, easy maintenance and surface that is pleasant to touch. At TON, we use cowhide for upholstery, which is thanks to the surface dimensions also suitable for covering large segments. We always select such pieces which do not have defects that threaten quality and do not impair the appearance of the final product. Thus the upholstery contains only the neck wrinkles and short healed surface scars, which confirm that it is the real leather.

Pigmented leather
The pigmented leather is a favourite choice for restaurant and hotel interiors. The corrected grain imbues the leather material with many functional properties and a uniform surface, easy maintenance, high durability and excellent fade resistance.

Aniline leather
The Elmotique aniline leather is one of the top quality products on the market. Thanks to precise selection of Scandinavian hides and the manufacturing process, it is highly airy, retains its natural moisture content and is capable of quick adaptation to the ambient and human body temperature. Its tenderness and elasticity are other advantages. It is made in a Swedish tannery, which is the most ecological of its kind in the world.

Střížní vlna Merino
Tento typ vlny pochází převážně z Nového Zélandu a Austrálie. Chládnému a vlhkému podnebí se zde ovce přizpůsobily a vlnka z jejich vlny jsou velmi jemná, zároveň přirozeně antistatická, protýdáná, odolná vůči ohni, nevlhká a odolná vůči špíně. Nabízíme nejen v široké barevné škále, ale také v různé gramáži a povrchové úpravě. Tipy Lowlands je jemně přelstěná, napak látky Dante, Sera a Topia byly při finální úpravě deflekovány.

Při něm jsou pečené dlouze vlny vypalena a během užívání se již žádná neuvolní.

^{CZ} Posuňte komfort sezení na další level. Kůže a látky nejvyšší kvality, které jsou odoluvzdorné a splňují kritéria řady certifikátů nehořlavosti, případně disponují také antimikrobiálními vlastnostmi. Nádherné vzory a vysoká kvalita, která splňují vyvízené veřejné prostory, vás budou bavit dlouhá léta.

Trevira CS
Trevira CS je synonymem pro bezpečné textilie. Nehořlavá tkanina vyhovuje národním mezinárodním bezpečnostním standardům. Zároveň neztrácí nic ze svého komfortu a prodyšnosti. Snadno se udržuje a vykazuje dobré hodnoty světlostlosti.

Trevira CS Bioactive
Nehořlavost, kterou varianta Bioactive spojuje také s antimikrobiálními vlastnostmi. Tato látka díky speciální úpravě zabíjí i škodlivé bakterie a mikrobiální tvorbu pachů. Snadno se udržuje, nedecká se a je navíc stabilní. Je vhodná i pro průmyslové praní, a proto obstojí i v náročné provozu nemocnic a jiných lékařských či pečovatelských center.

Anilínová kůže
K nejvalitnějším na trhu patří anilínová kůže Elmotique. Díky přesnému výběru skandinávských usní a výrobnímu procesu maximálně dýchá, zachová si svou přirozenou vlhkost a dokáže se rychle přizpůsobit teplotě prostředí či lidského těla. Vychoduje i horkost a průžnost. Vyrábí se ve švédské koželně, která je nejekologičtějším provozem svého druhu na světě.

Merino Schurwolle
Dieser Art Woll kommt meist aus Neuseeland und Australien. Diesen kalten und feuchten Klima des sheep sich die fleischen Schafe an und so sind die Fasern aus ihrer Wolle sehr fein, gleichzeitig aber antistatisch, atmungsaktiv und beständig gegen Feuer, Schmutz und Flüssigkeiten. Diese Stoffe bieten wir nicht nur in einer breiten Farbpalette, sondern auch in unterschiedlichen Gewichten und mit variabler Oberflächenbehandlung an. Der Typ Lowlands ist leicht überfützt, die Stoffe Dante, Sera und Topia hingegen wurden bei der Endbehandlung

^{DE} Optimieren Sie Ihren Sitzkomfort. Leder und Stoffe höchster Qualität, die abriebbeständig sind und die Kriterien für eine Reihe von Feuerbeständigkeitszertifikaten erfüllen, bzw. auch antimikrobielle Eigenschaften haben. Die zeitlosen Designs und die hohe Qualität, welche auch stark belasteten öffentlichen Räumen gerecht werden, werden Sie auch nach vielen Jahren noch überzeugen.

Trevira CS
Trevira CS ist ein Synonym für einen dauerhaft schwer entflammbaren Stoff. Dieses feuerbeständige Gewebe erfüllt die anspruchsvollen internationalen Sicherheitsstandards. Gleichzeitig verliert es nicht an Komfort und Atmungsaktivität. Es ist leicht zu pflegen und weist eine gute Lichtechtheit auf.

Trevira CS Bioactive
Feuerbeständigkeit, die die Variante Bioactive gut mit antimikrobiellen Eigenschaften kombiniert. Dank spezieller Behandlung verhindert dieser Stoff das Wachstum von Bakterien und Mikroben sowie die mikrobielle Geruchsbildung. Es ist leicht zu pflegen, knittert nicht und ist formstabil. Es eignet sich auch für die industrielle Reinigung, und besteht somit auch im anspruchsvollen Betrieb der Krankenhäuser und anderer medizinischer Zentren oder Pflegezentren.

Merino Schurwolle
Dieser Art Woll kommt meist aus Neuseeland und Australien. Diesen kalten und feuchten Klima des sheep sich die fleischen Schafe an und so sind die Fasern aus ihrer Wolle sehr fein, gleichzeitig aber antistatisch, atmungsaktiv und beständig gegen Feuer, Schmutz und Flüssigkeiten. Diese Stoffe bieten wir nicht nur in einer breiten Farbpalette, sondern auch in unterschiedlichen Gewichten und mit variabler Oberflächenbehandlung an. Der Typ Lowlands ist leicht überfützt, die Stoffe Dante, Sera und Topia hingegen wurden bei der Endbehandlung

Anilinder
Die höchste Qualität auf dem Markt hat das Anilinder Elmotique. Durch sorgfältige Auswahl der skandinavischen Leder und dem Herstellungsprozess bleibt es atmungsaktiv, behält seine natürliche Feuchtigkeit und kann sich der Temperatur der Umgebung oder des menschlichen Körpers schnell anpassen. Zu seinen Vorteilen zählen Koizweckigkeit und Elastizität. Es wird in einer schwedischen Gerberei, in einem weltweit umweltfreundlichen Betriebe dieser Art, hergestellt.

mit einem Peeling behandelt. So werden überschüssige Fasern entfernt und es wird vermieden, dass während der Verwendung weitere Fasern freigesetzt werden.

Leder
Das Leder ist ein natürliches Material, dessen Aussehen nie homogen ist. Man kann darauf Narben oder Falten beobachten, ist es jedoch sorgfältig ausgewählt und bearbeitet, garantiert es eine lange Lebensdauer, einfache Pflege und zum Berühren angenehme Oberflächeneigenschaften. Bei TON verwenden wir für unsere Polsterungen Rindleder, welches dank großer Fälschabmessungen zur Abdeckung von größeren Teilen geeignet ist. Wir wählen immer solche Stücke, die keine Mängel enthalten, welche die Qualität und das Aussehen des Endprodukts beeinträchtigen würden.

Trevira CS Bioactive
Feuerbeständigkeit, die die Variante Bioactive gut mit antimikrobiellen Eigenschaften kombiniert. Dank spezieller Behandlung verhindert dieser Stoff das Wachstum von Bakterien und Mikroben sowie die mikrobielle Geruchsbildung. Es ist leicht zu pflegen, knittert nicht und ist formstabil. Es eignet sich auch für die industrielle Reinigung, und besteht somit auch im anspruchsvollen Betrieb der Krankenhäuser und anderer medizinischer Zentren oder Pflegezentren.

Pigmentiertes Leder
Das pigmentierte Leder ist dank seiner behandelten Oberfläche insbesondere in Restaurant und Hotelbetrieben beliebt. Das auf diese Weise behandelte Material garantiert eine Reihe von funktionellen Eigenschaften: eine einheitliche Oberfläche, einfache Pflege, höhere Verschleißfestigkeit und Lichtbeständigkeit.

Anilinder
Die höchste Qualität auf dem Markt hat das Anilinder Elmotique. Durch sorgfältige Auswahl der skandinavischen Leder und dem Herstellungsprozess bleibt es atmungsaktiv, behält seine natürliche Feuchtigkeit und kann sich der Temperatur der Umgebung oder des menschlichen Körpers schnell anpassen. Zu seinen Vorteilen zählen Koizweckigkeit und Elastizität. Es wird in einer schwedischen Gerberei, in einem weltweit umweltfreundlichen Betriebe dieser Art, hergestellt.

^{PL} Zwiększ swój komfort siedzenia. Najwyższej jakości skóry i tkaniny, odporne na ścieranie i spełniające kryteria trwałości, posiadają też właściwości antybakteryjne. Uniwersalne wzory i wysoka jakość, która pozwala je stosować w miejscach publicznych o dużym natężeniu ruchu, zadowolą was na wiele lat.

Trevira CS
Trevira CS to synonim bezpiecznego materiału. Niehořlavá tkanina spełnia wymogi wielu międzynarodowych standardów bezpieczeństwa, nie tracąc jednocześnie na komfortie i przepuszczalności powietrza. Jest łatwa w utrzymaniu i odporna na biakniecie pod wpływem światła.

Trevira CS Bioactive
Wariant Bioactive łączy trudną polność z właściwościami antybakteryjnymi. Dzięki połączeniu z zabezpieczeniem, tkaniny te hamują wzrost bakterii oraz zapachów wytwarzanych przez drożdżaki. Cechą charakterystyczną jest także dobre wytrzymałość na zarysowania, co jest szczególnie ważne w miejscach publicznych.

Skóra pigmentowana
Pigmentowana skóra ze skóry naturalnej, która nadaje się doskonale do wnętrza hotelowych i restauracyjnych. Tak przygotowana skóra posiada wiele funkcjonalnych zalet – ujednoliconą powierzchnię, łatwą utrzymanie, większą trwałość i odporność na biakniecie.

Skóra anilinowa
Skóra anilinowa Elmotique jest jedną z najwyższych jakości skór dostępnych na rynku. Dzięki precyzyjnej selekcji skandynawskich skór i starannemu procesowi produkcyjnemu, skóra ta doskonale przepuszczają powietrze i zachowują naturalną wilgotność. Są zdolne do szybkiej adaptacji do temperatury otoczenia lub ludzkiej skóry. Produkowane w szwedzkiej garbarni, która jest najbardziej ekologicznym przedsiębiorstwem w swoim rodzaju na świecie.

Wełna Merino Virgin
Ces type de laine provient principalement de Nouvelle-Zélande et d'Australie. Dans ce pays, les moutons se sont adaptés au climat frais et humide et les fibres de leur laine sont très douces et en même temps, naturellement antistatiques, respirantes, résistantes au feu, aux salissures et aux liquides. Nous proposons ces étoffes non seulement dans une large gamme de couleurs, mais aussi dans une variété de poids et de traitements. La laine de type Lowlands est délicatement feutrée, au contraire les étoffes Dante, Sera et Topia ont

^{PL} Zwiększ swój komfort siedzenia. Najwyższej jakości skóry i tkaniny, odporne na ścieranie i spełniające kryteria trwałości, posiadają też właściwości antybakteryjne. Uniwersalne wzory i wysoka jakość, która pozwala je stosować w miejscach publicznych o dużym natężeniu ruchu, zadowolą was na wiele lat.

Trevira CS
Trevira CS to synonim bezpiecznego materiału. Niehořlavá tkanina spełnia wymogi wielu międzynarodowych standardów bezpieczeństwa, nie tracąc jednocześnie na komfortie i przepuszczalności powietrza. Jest łatwa w utrzymaniu i odporna na biakniecie pod wpływem światła.

Trevira CS Bioactive
Wariant Bioactive łączy trudną polność z właściwościami antybakteryjnymi. Dzięki połączeniu z zabezpieczeniem, tkaniny te hamują wzrost bakterii oraz zapachów wytwarzanych przez drożdżaki. Cechą charakterystyczną jest także dobre wytrzymałość na zarysowania, co jest szczególnie ważne w miejscach publicznych.

Skóra pigmentowana
Pigmentowana skóra ze skóry naturalnej, która nadaje się doskonale do wnętrza hotelowych i restauracyjnych. Tak przygotowana skóra posiada wiele funkcjonalnych zalet – ujednoliconą powierzchnię, łatwą utrzymanie, większą trwałość i odporność na biakniecie.

Skóra anilinowa
Skóra anilinowa Elmotique jest jedną z najwyższych jakości skór dostępnych na rynku. Dzięki precyzyjnej selekcji skandynawskich skór i starannemu procesowi produkcyjnemu, skóra ta doskonale przepuszczają powietrze i zachowują naturalną wilgotność. Są zdolne do szybkiej adaptacji do temperatury otoczenia lub ludzkiej skóry. Produkowane w szwedzkiej garbarni, która jest najbardziej ekologicznym przedsiębiorstwem w swoim rodzaju na świecie.

Wełna Merino Virgin
Ces type de laine provient principalement de Nouvelle-Zélande et d'Australie. Dans ce pays, les moutons se sont adaptés au climat frais et humide et les fibres de leur laine sont très douces et en même temps, naturellement antistatiques, respirantes, résistantes au feu, aux salissures et aux liquides. Nous proposons ces étoffes non seulement dans une large gamme de couleurs, mais aussi dans une variété de poids et de traitements. La laine de type Lowlands est délicatement feutrée, au contraire les étoffes Dante, Sera et Topia ont

^{PL} Plus de confort pour les sièges. Des cuirs et des étoffes de la plus grande qualité qui résistent au frottement et satisfont aux critères d'un grand nombre de certificats de non-inflammabilité ou qui sont pour certains, également dotés de propriétés antimicrobiennes. Des motifs intemporels et une grande qualité d'usage vous raviront pendant de longues années.

Trevira CS
Trevira CS est synonyme de sécurité pour les textiles. Ce tissu difficilement inflammable satisfait aux normes internationales de sécurité les plus exigeantes. Il ne perd pour autant rien de son confort ni de sa respirabilité. Il est facile à entretenir et présente une bonne solidité à la lumière.

Trevira CS Bioactive
La variante Bioactive allie inflammabilité et propriétés antimicrobiennes. Grâce à un traitement spécial, cette étoffe empêche la multiplication des bactéries et la formation d'odeurs d'origine microbienne. Elle est facile à entretenir, ne se froisse pas et reste stable. Elle convient également au lavage industriel, c'est pourquoi elle est même adaptée à une utilisation particulièrement exigeante dans les hôpitaux et à sur les centres de soins.

Skóra pigmentowana
Pigmentowana skóra ze skóry naturalnej, która nadaje się doskonale do wnętrza hotelowych i restauracyjnych. Tak przygotowana skóra posiada wiele funkcjonalnych zalet – ujednoliconą powierzchnię, łatwą utrzymanie, większą trwałość i odporność na biakniecie.

Skóra anilinowa
Skóra anilinowa Elmotique jest jedną z najwyższych jakości skór dostępnych na rynku. Dzięki precyzyjnej selekcji skandynawskich skór i starannemu procesowi produkcyjnemu, skóra ta doskonale przepuszczają powietrze i zachowują naturalną wilgotność. Są zdolne do szybkiej adaptacji do temperatury otoczenia lub ludzkiej skóry. Produkowane w szwedzkiej garbarni, która jest najbardziej ekologicznym przedsiębiorstwem w swoim rodzaju na świecie.

Wełna Merino Virgin
Ces type de laine provient principalement de Nouvelle-Zélande et d'Australie. Dans ce pays, les moutons se sont adaptés au climat frais et humide et les fibres de leur laine sont très douces et en même temps, naturellement antistatiques, respirantes, résistantes au feu, aux salissures et aux liquides. Nous proposons ces étoffes non seulement dans une large gamme de couleurs, mais aussi dans une variété de poids et de traitements. La laine de type Lowlands est délicatement feutrée, au contraire les étoffes Dante, Sera et Topia ont

^{PL} Plus de confort pour les sièges. Des cuirs et des étoffes de la plus grande qualité qui résistent au frottement et satisfont aux critères d'un grand nombre de certificats de non-inflammabilité ou qui sont pour certains, également dotés de propriétés antimicrobiennes. Des motifs intemporels et une grande qualité d'usage vous raviront pendant de longues années.

Trevira CS
Trevira CS est synonyme de sécurité pour les textiles. Ce tissu difficilement inflammable satisfait aux normes internationales de sécurité les plus exigeantes. Il ne perd pour autant rien de son confort ni de sa respirabilité. Il est facile à entretenir et présente une bonne solidité à la lumière.

Trevira CS Bioactive
La variante Bioactive allie inflammabilité et propriétés antimicrobiennes. Grâce à un traitement spécial, cette étoffe empêche la multiplication des bactéries et la formation d'odeurs d'origine microbienne. Elle est facile à entretenir, ne se froisse pas et reste stable. Elle convient également au lavage industriel, c'est pourquoi elle est même adaptée à une utilisation particulièrement exigeante dans les hôpitaux et à sur les centres de soins.

Skóra pigmentowana
Pigmentowana skóra ze skóry naturalnej, która nadaje się doskonale do wnętrza hotelowych i restauracyjnych. Tak przygotowana skóra posiada wiele funkcjonalnych zalet – ujednoliconą powierzchnię, łatwą utrzymanie, większą trwałość i odporność na biakniecie.

Skóra anilinowa
Skóra anilinowa Elmotique jest jedną z najwyższych jakości skór dostępnych na rynku. Dzięki precyzyjnej selekcji skandynawskich skór i starannemu procesowi produkcyjnemu, skóra ta doskonale przepuszczają powietrze i zachowują naturalną wilgotność. Są zdolne do szybkiej adaptacji do temperatury otoczenia lub ludzkiej skóry. Produkowane w szwedzkiej garbarni, która jest najbardziej ekologicznym przedsiębiorstwem w swoim rodzaju na świecie.

Wełna Merino Virgin
Ces type de laine provient principalement de Nouvelle-Zélande et d'Australie. Dans ce pays, les moutons se sont adaptés au climat frais et humide et les fibres de leur laine sont très douces et en même temps, naturellement antistatiques, respirantes, résistantes au feu, aux salissures et aux liquides. Nous proposons ces étoffes non seulement dans une large gamme de couleurs, mais aussi dans une variété de poids et de traitements. La laine de type Lowlands est délicatement feutrée, au contraire les étoffes Dante, Sera et Topia ont

Skóra pigmentowana
Pigmentowana skóra ze skóry naturalnej, która nadaje się doskonale do wnętrza hotelowych i restauracyjnych. Tak przygotowana skóra posiada wiele funkcjonalnych zalet – ujednoliconą powierzchnię, łatwą utrzymanie, większą trwałość i odporność na biakniecie.

Skóra anilinowa
Skóra anilinowa Elmotique jest jedną z najwyższych jakości skór dostępnych na rynku. Dzięki precyzyjnej selekcji skandynawskich skór i starannemu procesowi produkcyjnemu, skóra ta doskonale przepuszczają powietrze i zachowują naturalną wilgotność. Są zdolne do szybkiej adaptacji do temperatury otoczenia lub ludzkiej skóry. Produkowane w szwedzkiej garbarni, która jest najbardziej ekologicznym przedsiębiorstwem w swoim rodzaju na świecie.

upholstery collection

TON

upholstery collection

TON

upholstery collection

TON

upholstery collection

TON

upholstery collection

TON

upholstery collection

TON

upholstery collection

TON

upholstery collection

TON

upholstery collection

TON

upholstery collection

TON

upholstery collection

TON

upholstery collection

TON

upholstery collection

TON

upholstery collection

TON

upholstery collection

TON

upholstery collection

TON

upholstery collection

TON

upholstery collection

TON

upholstery collection

TON

upholstery collection

B

TREVIRA CS BIOACTIVE



Jet Bioactive 8033

TREVIRA CS



Torino 9818



Jet Bioactive 9804



Jet Bioactive 9110



Jet Bioactive 9109

B

TREVIRA CS BIOACTIVE

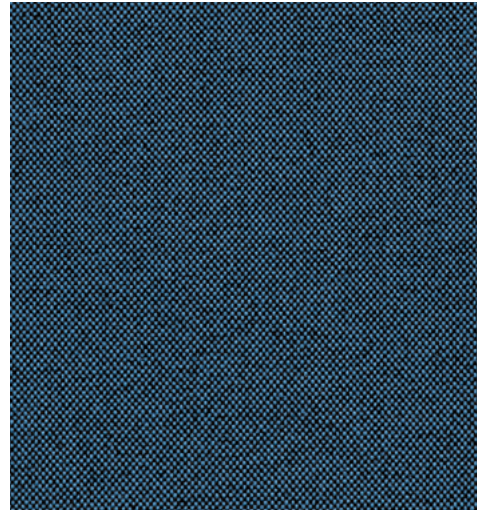

Torino 9616

TREVIRA CS

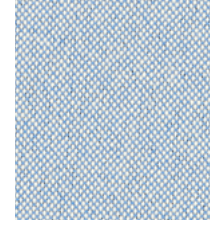

Torino 9601

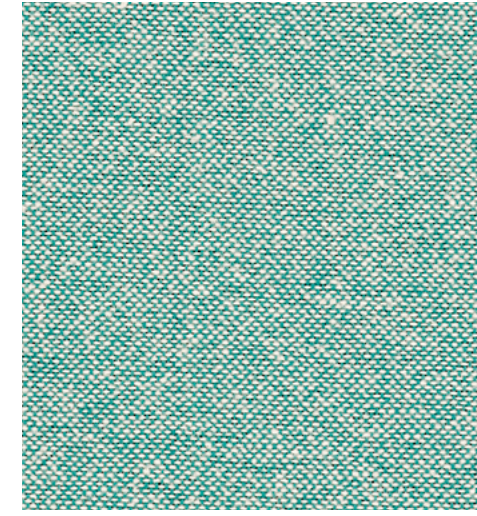

Jet Bioactive 9610

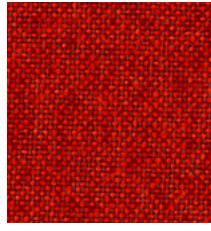

Jet Bioactive 9401

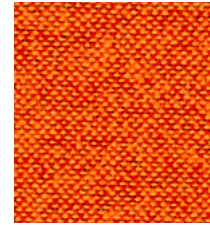

Jet Bioactive 9403

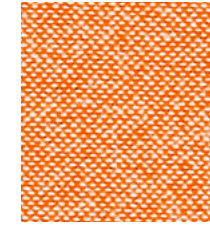

Jet Bioactive 9301

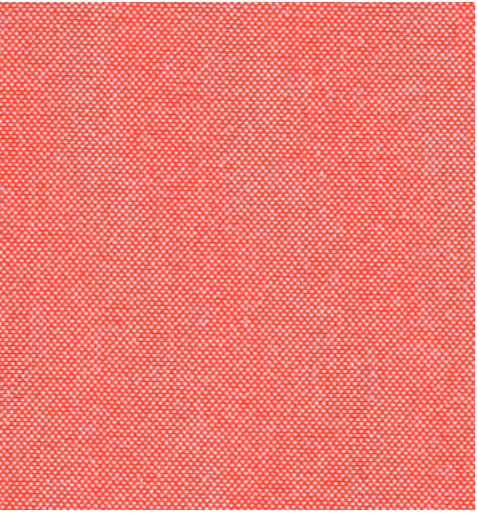

Torino 9401

B

TREVIRA CS BIOACTIVE

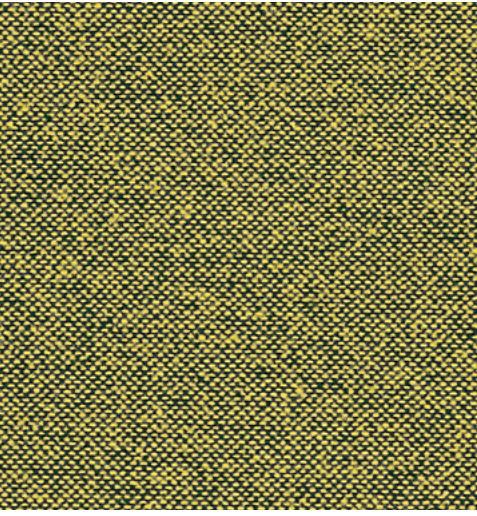

Jet Bioactive 9702

TREVIRA CS

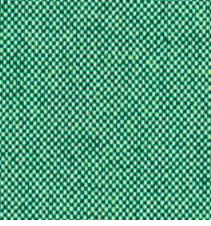

Torino 9707



Torino 9701

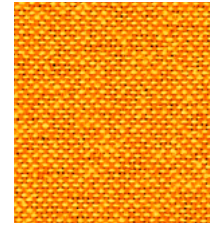

Jet Bioactive 9304

C

MERINO VIRGIN WOOL



Lowlands Plain 516

TREVIRA CS

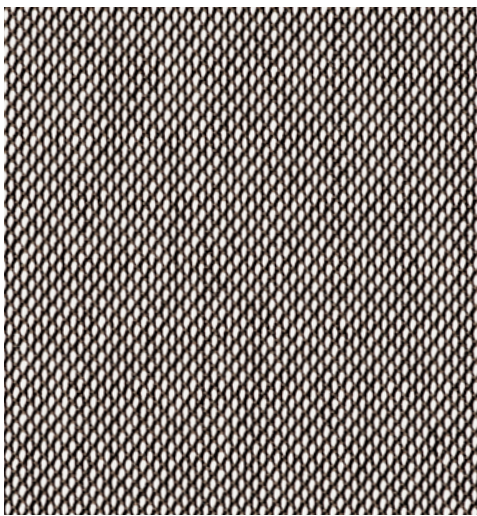

Garda 9808



Lowlands Plain 513

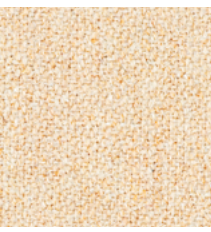

Lowlands Plain 521



Lowlands Plain 524



Lowlands Plain 529

C

MERINO VIRGIN WOOL

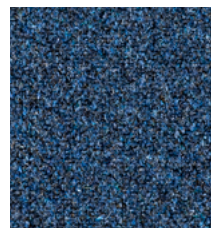

Lowlands Plain 585

TREVIRA CS

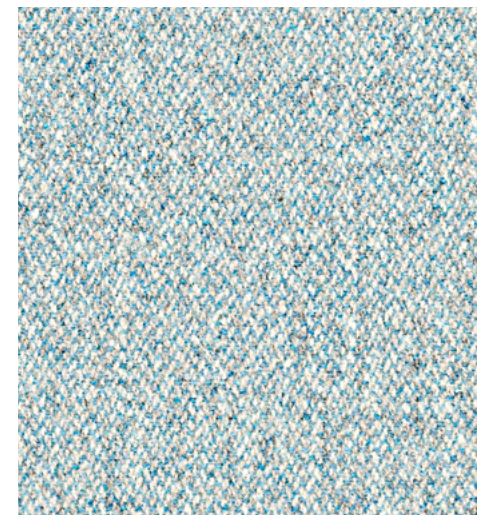

Lowlands Plain 581

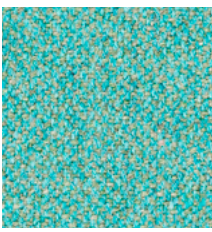

Lowlands Plain 571

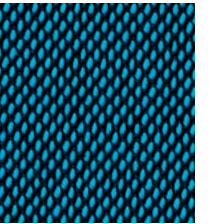

Garda 9616



Lowlands Plain 531

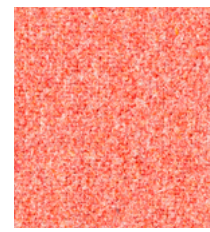

Lowlands Plain 542

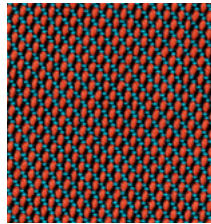

Garda 9406

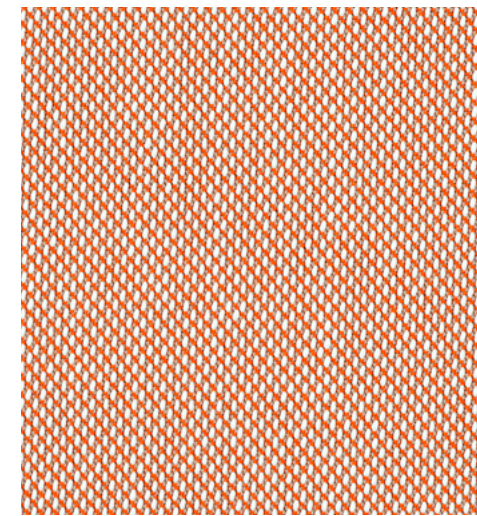

Garda 9301

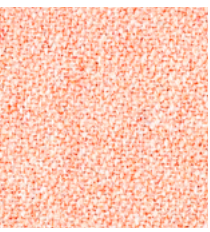

Lowlands Plain 541

C

MERINO VIRGIN WOOL



Garda 9307

TREVIRA CS

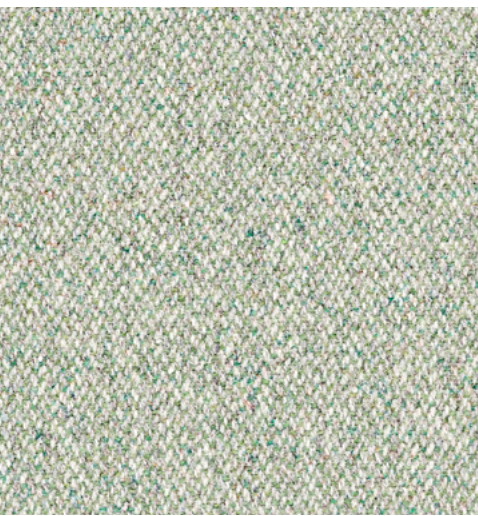

Lowlands Plain 572

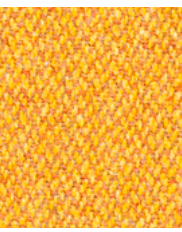

Lowlands Plain 562

D

MERINO VIRGIN WOOL



Dante black

TREVIRA CS



Sand 07/88



Dante lanoso

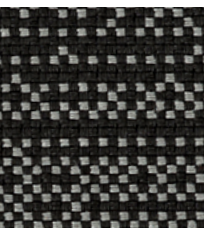

Walker 88

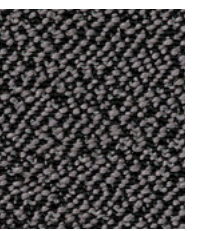

Sera anthrazit



Walker 80



Dante chrom



Walker 80

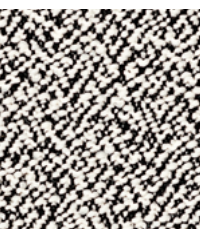

Sera pepper



Sand 10/80



Topia schiefer



Sand 01/90

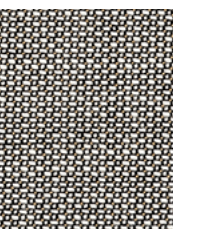

Topia platin



Sera calla

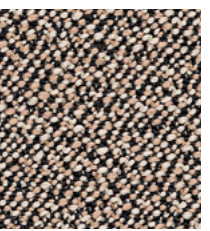

Sera walnut

D

MERINO VIRGIN WOOL



Dante snow

TREVIRA CS

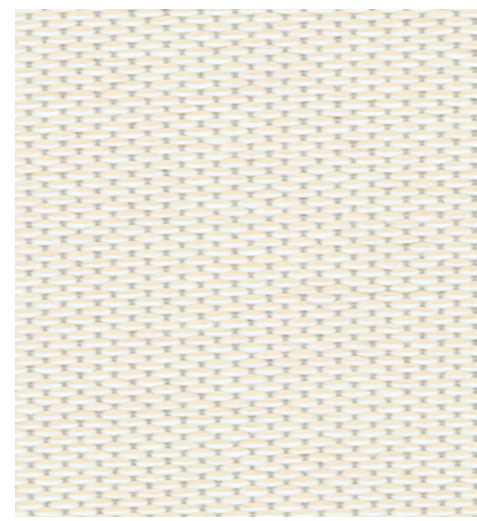

Dante snow

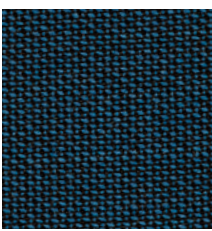

Topia orion

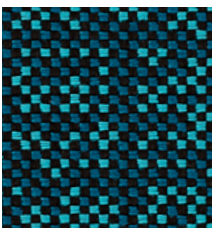

Walker 40

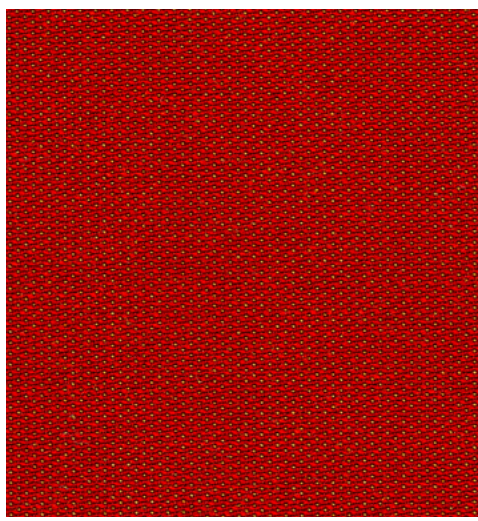

Topia heart

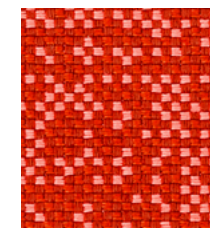

Walker 10

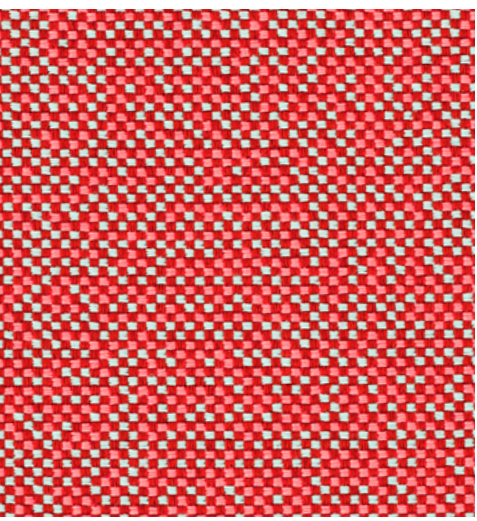

Walker 01

D

MERINO VIRGIN WOOL

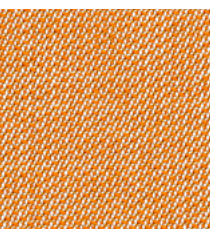

Topia messing

TREVIRA CS



Sand 06/78

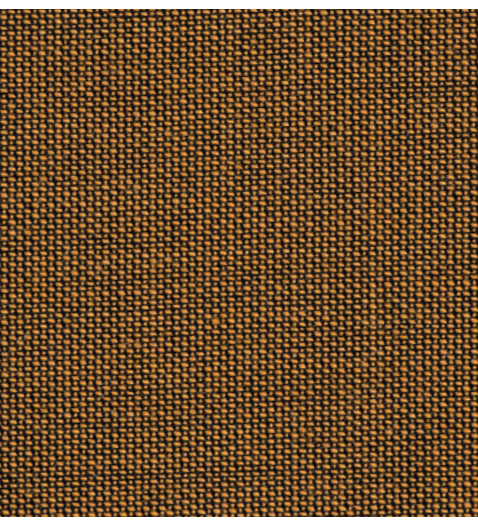

Topia bronze

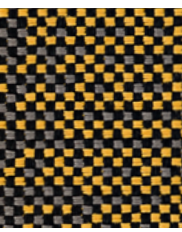

Walker 68

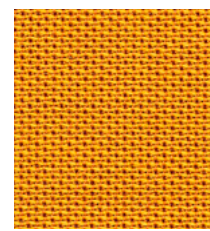

Topia curry

1

PIGMENTED LEATHER



Prince 171



MDR 71295



MDR 70386



MDR 0000



Prince 179



Prince 180



Prince 188



MDR 31174

2

ANILINE LEATHER



Elmotique 43024



Elmotique 93957



Elmotique 99001



Elmotique 43807